

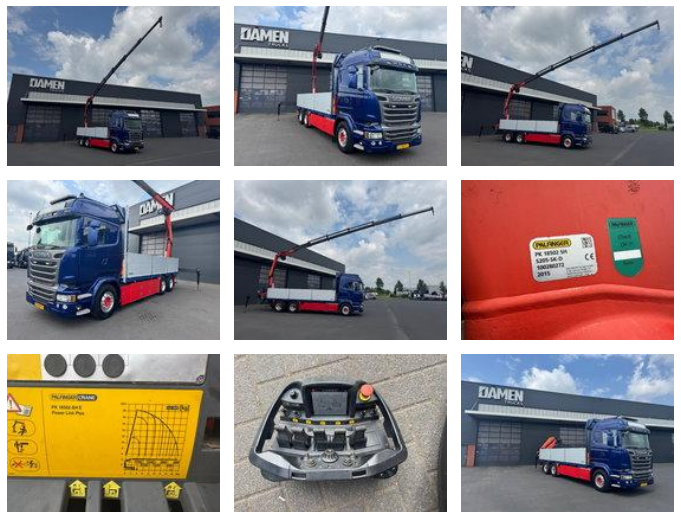

# Scania R730 R 730 V8 6x2 Palfinger PK 18502-SH E

## Caractéristiques générales

|                              |             |
|------------------------------|-------------|
| Marque                       | Scania      |
| Modèle                       | R730        |
| Sous-catégorie               | Camion grue |
| plaque d'immatriculation     | 10-BXP-5    |
| relevé de compteur           | 680.000km   |
| Année de construction        | 2015        |
| Date de première inscription | 20-08-2015  |
| Couleur                      | Bleu        |
| Condition                    | Utilisé     |
| État général                 | Très bien   |
| Carburant                    | Diesel      |
| Classe d'émission            | Euro 6      |
| Référence                    | DSV-388122  |
| Marquage CE                  | Et          |



## Propriétés

|                                       |          |
|---------------------------------------|----------|
| Poids unique                          | 15.100kg |
| capacité de charge                    | 12.900kg |
| Poids total autorisé en charge (PTAC) | 28.000kg |

# Scania R730 R 730 V8 6x2 Palfinger PK 18502-SH E

## Spécifications techniques

|                        |             |
|------------------------|-------------|
| Nombre d'axes          | 3           |
| Configuration des axes | 6x2         |
| Transmission           | Automatique |
| Actifs                 | 537kw       |

## Accessoires

- Prise de force
- Pare-soleil
- Climatisation
- Lubrification centralisée
- Régulateur de vitesse
- Fenêtres électriques
- Attraper taupe
- Frigo
- Cabine de couchage
- Verrouillage centralisé
- Rétroviseurs extérieurs à réglage électrique
- Faible bruit
- Boîte à outils
- 
- Corne de l'air
- Système de navigation
- Chauffage
- Réservoir de carburant en aluminium
- Intarder
- Roues en alliage
- Éclairage au xénon
- ABS
- Suspension pneumatique